Asylunterkunft
Chlupfwiesstr. 38, 8165 Oberweningen

Bauherr :
Gemeindeverwaltung
Dorfstrasse 6
8165 Oberweningen

Vorprojekt

Variante Holz, Nord
Erdgeschoss

Trutmann + Agassis
Architekten AG

Watterstrasse 33
8105 Regensdorf

Tel.044 840 12 22
www.truag.ch
info@truag.ch

289		01
Dat: 22.03.2024	Mst:	1:100
Gr: 37/63	Gez:	yg
Rev:	was:	

/Z/289 Oberweningen, Asylheim, Gemeindeverwaltung Oberweningen/
Studie NEU/100_Modell_NEU

LEGENDE

- Bestehend
- Neu
- Abbruch
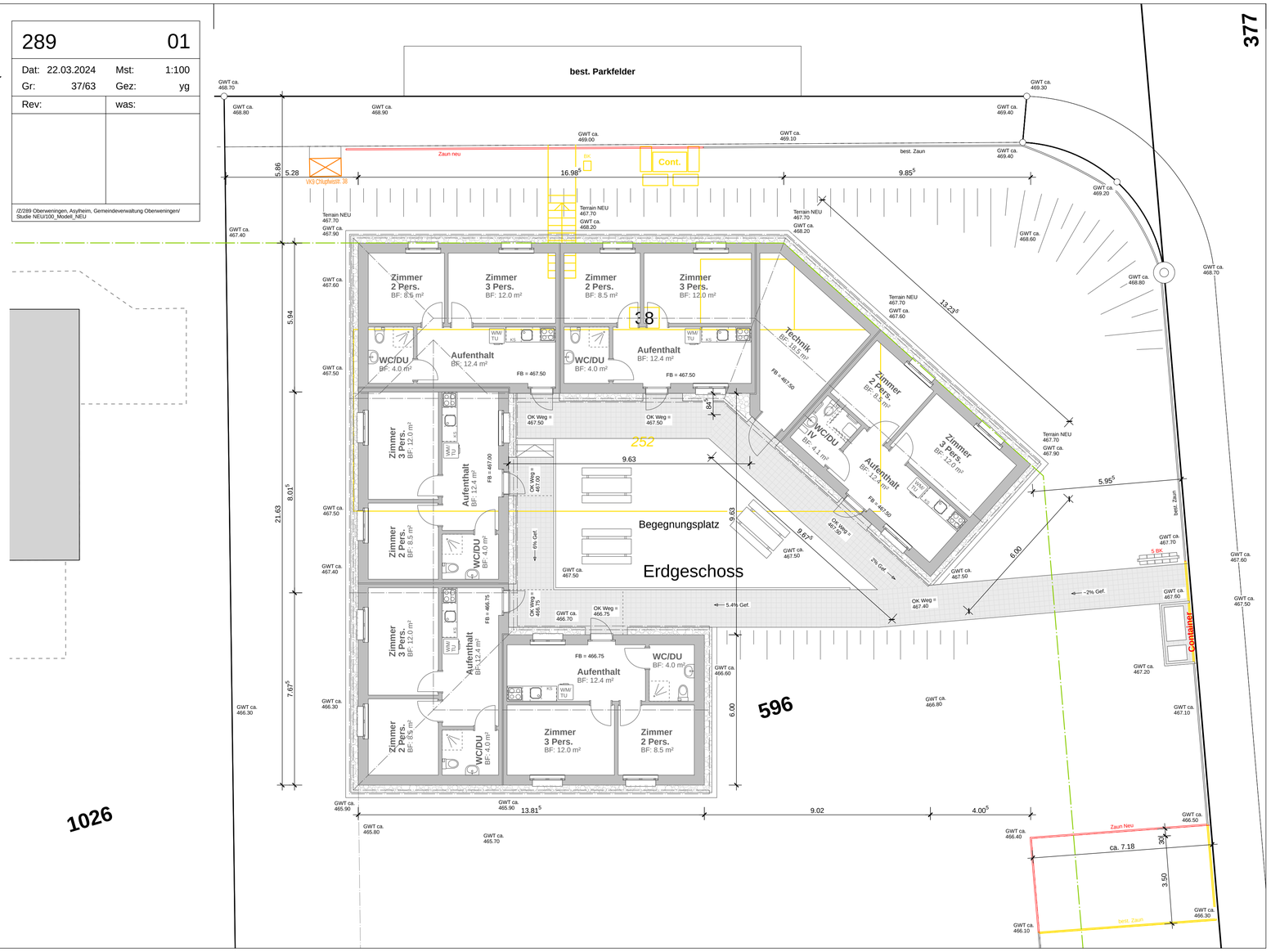
N